

Bureau L.R.G.B.B

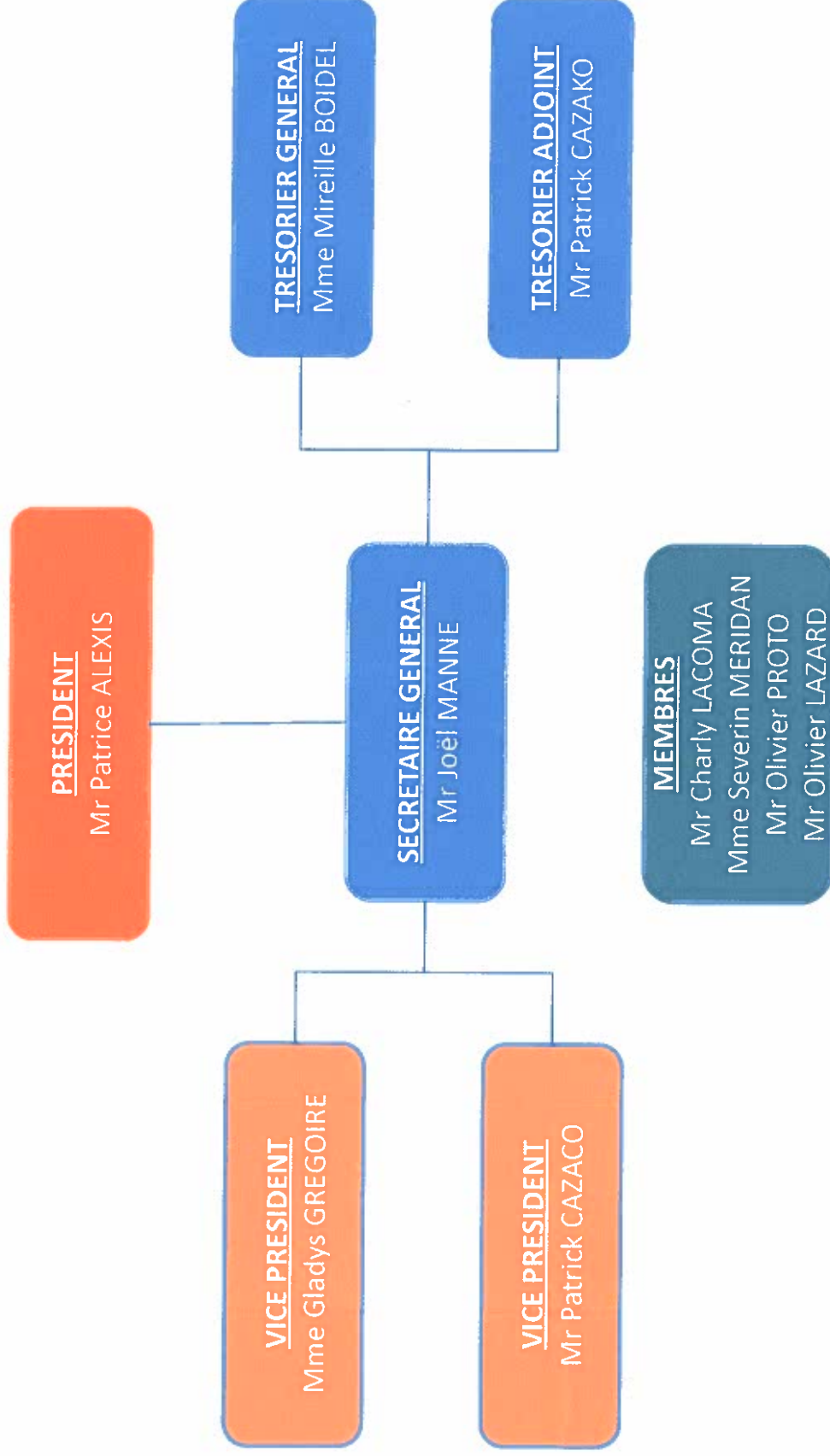

PRESIDENT

Mr Patrice ALEXIS

Commission Evaluation

Observatoire

Pôle Administration Générale

Secrétariat Général
Mr Joël MANNE

- Mme Claudie MARIE

Comptabilité - Finances
Mme Mireille BOIDEL

Relations Extérieures -
Partenariats

Mr Alexis PATRICE
Mr Joël MANNE

Relation avec le CROS -
DJSCS

Mr Joël MANNE
Mme Mireille BOIDEL
Mr Raphaël BIJOU

Relation Institutions
FFBB

Mr Patrice ALEXIS

C° Événementielle
Mr Charly LACOMA
Mr Patrice ALEXIS
Mr Olivier LAZARD

Pôle Haut Niveau
Mme Gladys GREGOIRE

C° Technique

Sélection - Détection

-Mr Patrick CHAM - CTS
-Mr Marius BOISDUR
-Mr Philippe URIE

Pôle Espoir / Pointe Noire

-Mr Patrick CHAM - CTS
-Mr Marius BOISDUR
-Mr Philippe URIE
- Mme Francette WILSTON

Basket Féminin

USEP - UNSS
Mr Marius BOISDUR

Pôle Formation
Mr Patrick CAZAKO

Formation des Officiels
-Mr Patrick CAZAKO

Formation des Dirigeants

-Mme Astrid GENE

Formation des Techniciens

-Mr Patrick CHAM - CTS
-Mr Marius BOISDUR
-Mr Philippe URIE

Commission Discipline

Pôle Territoire
Mr Raphaël BIJOU

C° C.O.C

Mme Astrid GENE

C° Désignations

Mme Pierrette ERULIN
Mme Mylène GUSTARIMAC

C° Qualification

Mr Olivier PROTO

C° Salles et Terrains

Mme Jacqueline THOMYRIS
-Mme Pierrette ERULIN
- Mr Raymond

C° Communication
Mme Séverine MERIDAN

C° Juridique et Règlements
Mr Raphaël BIJOU

Pôle 3.0
Mr Thierry FREDERIC

Développement 3 x 3

-Mme Stécy GUSTARIMAC
- Mr Olivier PROTO

C° Technique 3 x 3

Mr Marius BOISDUR

Basket Santé - COMED

Mr Gilbert JOMIE
Dr GANE-TROPLENT

Vivre Ensemble

Mme Sandrine RAMIER